

ライブラリーツアー

1年次編

大阪国際大学 守口図書館

図書の利用について

◆利用時間

	開館時間
授業日	9:00~20:00
授業のない日	9:00~17:30
土曜日(開館日)	10:00~16:00

休館日は図書館ホームページで
確認してください。

◆ 図書や資料を借りるには？

◆ 学生証が必要です。

- 春・夏に長期貸出
- 学外実習貸出などもあります。

◆ 貸出冊数・貸出期間

	冊 数	期 間
図 書	10冊まで	14日以内
雑 誌 C D	3冊まで 3点まで	3日以内

雑誌の最新号は貸出不可

◆本の貸出

2階カウンター前の

自動貸出機を利用

※雑誌・CDの貸出はカウンターで

返却期限までに**返却ポスト**へ
(閉館時には図書館前に有り)

◆本の返却

◆もし、本の返却が遅れたら・・・

- 遅れた日数分、ペナルティーとして貸出ができなくなります。

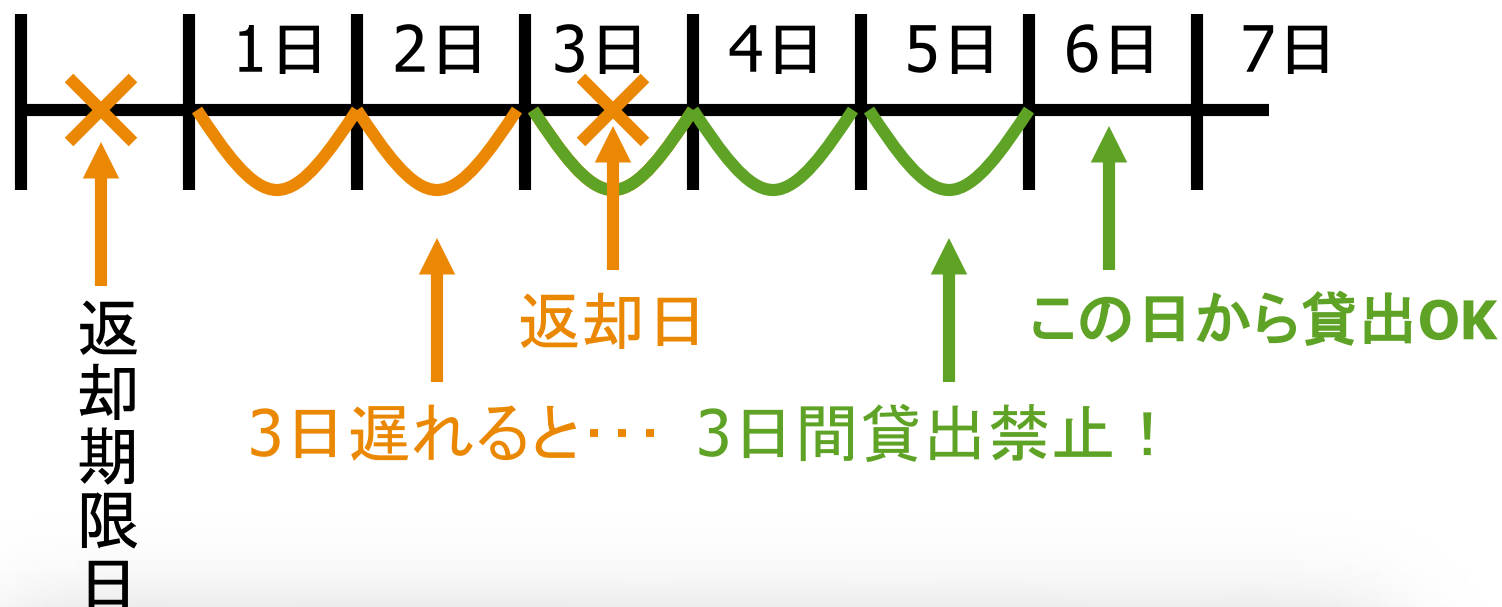

返却期限は守りましょう

◆図書には貸出できないものがある？

- ◆ 雑誌の最新号
- ◆ 参考図書(辞書・白書・統計など)
- ◆ ビデオ・CD-ROM・DVDなど
- ◆ 禁帯出マークの貼ってある図書

上記のものは館内で閲覧・視聴してください。

図書を探す方法について(OPAC)

次はOPACを使って
本を探してみよう！

◆ 図書館の本を検索するには・・・

OPAC(オパック)

||

Online Public Access Catalog

守口図書館・枚方図書館に

ある資料の検索が可能

大阪国際大学 図書館
大阪国際大学短期大学部

このサイトを検索

トップページ 開館カレンダー マイライブラリ

蔵書検索 (OPAC)

TOP 図書館案内 文献の探し方 ライブラリートゥアー アクセスマップ

蔵書検索 (HELP) WEBサービス (HELP) 図書館所蔵資料 (HELP) 新聞/雑誌検索 (HELP)

- 本学図書館にある本をさがす
[OPAC\(大阪国際大学図書館\)](#)
- 電子資料(雑誌・図書)をさがす
[JSTOR\(ジェイストア\)](#) [JSTORについて](#)
[DOAJ](#)
[NetLibrary](#)
- ほかの図書館にある本をさがす
[Cinii Books\(国立情報学研究所\)](#)
- 新着記事をさがす(学内専用)
[日経アレゴ\(日本経済新聞\)](#)
[開蔵ビジュアル\(朝日新聞\)](#)
※その他新聞記事の検索については、図書館へお問合せ下さい。
- 雑誌記事をさがす
[JAIRO\(シャイロ\)](#)
[Cinii\(サイニイ\) Articles](#)
※その他雑誌記事の検索については、図書館へお問合せ下さい。
- Webサービス
[マイライブラリ](#)
[OJUメール](#)
- 本字にない本をリクエストする
[購入希望図書申込](#)
- 図書館相互利用(ILL)
本学にない雑誌記事や本が必要
[ILL依頼申込](#)

◆OPACの検索画面

- Search tabs: 簡易検索 (Simple Search) and 詳細検索 (Detailed Search).
- Buttons: 検索 (Search) and リア (Reset).
- Target Database: 本学所蔵 (This University Collection) and NACSIS目録 (NACSIS Catalog).
- Material Types: 図書 (Books), 雑誌 (Magazines), 雑誌巻号 (Magazine Issues), 論文 (Articles).
- Search Criteria (all highlighted with red boxes):
 - キーワード (Keyword): [Text Input] [すべてを含む] (Include all)
 - タイトル (Title): [Text Input] [すべてを含む] (Include all)
 - 編著者名 (Editor/Author Name): [Text Input] [すべてを含む] (Include all)
 - 件名 (Subject): [Text Input] [すべてを含む] (Include all)
 - 出版社 (Publisher): [Text Input]
 - ISBN: [Text Input]
 - ISSN: [Text Input]
 - NCID: [Text Input]
 - 言語 (Language): [Text Input] [言語表] (Language Table)
 - 出版年 (Publication Year): [Text Input] から [Text Input]
 - 分類 (Classification): [Text Input]
 - 和洋区分 (East/West Distinction): [全て] (All)
 - 請求記号 (Call Number): [Text Input]
 - 分館指定 (Branch Designation): 守口図書館 (Munakata Library) 枚方図書館 (Maihara Library)
 - 所在 (Location): [全て] (All)
 - 新着 (New Arrivals): [Text Input] 日以内 (Days within)
 - 資料ID (Material ID): [Text Input]

組み合わせで検索することができます。

◆OPACの詳細画面

これから学ぶスポーツ心理学

コレカラ マナブ スポーツ シンリガク ①

荒木雅信編著

東京：大修館書店，2011.4

ブックマーク

●所蔵：

巻号	予約人数	刷年	所在	請求記号	資料ID	貸出区分	状況	
1 <input type="checkbox"/>	<input type="button" value="予約"/>	0	2011	守：3階(和書) ②	780.14 A3 ③	1163397 ④	貸出可	<input type="text"/>

巻号ブックマーク

- 刊年 : 2011
- 形態 : vi, 176p ; 挿図 ; 26cm
- 別書名 : Sport psychology
スポーツ心理学：これから学ぶ
- 注記 : 文献：各章末
- 出版国 : 日本
- 標題言語 : 日本語 (jpn)
- 本文言語 : 日本語 (jpn)
- 著者情報 : [荒木, 雅信\(1951-\)](#) (アラキ, マサノブ)

「貸出中」や「保留中」と表示されている場合は、棚にはありません。

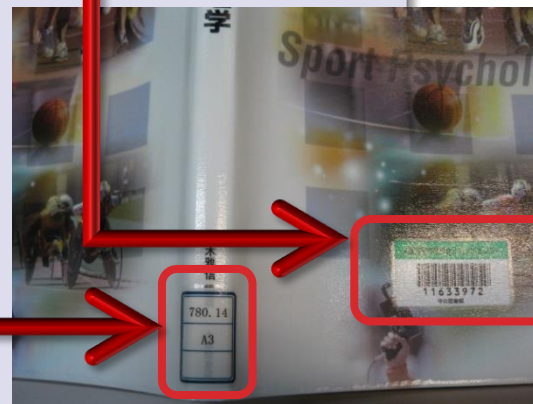

◆ 所在について

● 所蔵 :

巻号	予約人数	刷年	所在	請求記号	資料ID	貸出区分	状況
1 <input type="checkbox"/>	<input type="button" value="予約"/>	0	2011	守:3階(和書)	780.14 A3	1163397	貸出可

他にも色々な所在があります。
(「守:3階(就職・資格)」等々)

◆ 「守:2号館図書館(分館)」の場合・・

書庫にて保管している資料のため、「他館本取り寄せ用紙」に記入し、カウンターへ提出。

* 午前受付→午後にお渡し

* 午後受付→翌日にお渡し

◆ 「枚:〇〇〇」の場合・・

枚方図書館から取り寄せが出来ます。「他館本取り寄せ用紙」に記入し、カウンターへ提出。時間がかかります。

◆本の並び方について

000~299が2階
300以降が3階

140

T11

←①1段目の番号順

←②2段目のアルファベット順

背ラベル順に左から右へ

◆本の並び方について

◆分類表

図書館資料の請求記号(背ラベルの番号)は**日本十進分類法**を採用しています。請求記号とは主題別に振り分けられた番号で、この番号をもとに直接棚に行って本を探すこともできます。

(一部抜粋)

0類. 総記	1類. 哲学
000 総記	100 哲学
010 図書館	110 哲学各論
020 図書・書誌学	120 東洋思想
030 百科事典	130 西洋哲学
040 一般論文集	140 心理学
050 逐次刊行物・年鑑	150 倫理学
060 学会・団体・研究調査機関	160 宗教
070 ジャーナリズム・新聞	170 神道
080 叢書・全集	180 仏教
090	190 キリスト教

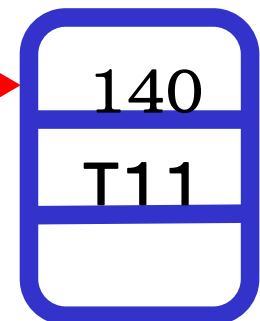

図書館の便利なシステム

◆貸出期間の延長をしたい…

延長について

貸出期間中に1回のみ、
延長をすることが出来ます。

- ◆ WEB上(マイライブラリ)より延長可能。
 - * 学生証と資料を持って、カウンターでも手続き可能。
- ◆ 延長回数は1回のみ、延長を出来る資料は図書のみ。
 - ※雑誌や視聴覚資料は原則不可。
- ◆ 予約者がいる場合は、延長出来ません。
- ◆ すでに貸出期間が過ぎている場合や、他に貸出期間を過ぎている資料を持っている場合は延長は出来ません。

◆延長の仕方

大阪国際大学図書館

ログイン

入力

利用者IDとパスワードを入力して「ログイン」ボタンをクリックしてください。

利用者ID :

パスワード :

ログイン ▶

キャンセル

マイライブラリでの操作が終了したら、必ずログアウトしてください。

ログアウトするには、画面上部の「ログアウト」ボタンをクリックします。

ログインしてからログアウトするまでの間、システムはこのウィンドウでの操作をあなたによるものと判断して動作します。

ログアウトしないまま放置すると最悪の場合、あなたの個人情報が他人に漏れたり、あなたの名義で依頼などの操作をされてしまう恐れがあります。

利用者IDとパスワードは、
演習室パソコンのID/パス
ワードと同じです。

[CINii Books \(国立情報学研究所\)](#)

合せ下頁

[ILL依頼申込](#)

◆ 延長の仕方

お知らせ

返却期限が近い資料や、返却期限を過ぎている資料があります。延滞資料を返却するまでは、

ようこそ、理光 太郎さん ログアウト

借りている資料一覧

マイライブラリ > 借りている資料一覧 検索

資料件数: 2件

貸出期間の延長

- これから学ぶスポーツ心理学。
荒木雅信編著. 大修館書店, 2011., 資料ID: 1163397, 延長回数: 0回
まもなく返却期限です。2011/11/26までに返却してください。
- ミャンマー裸足の球児たち: 元国連職員が蒔いた一粒の種。
岩崎亨著. アットワークス, 2010., 資料ID: 1163574, 延長回数: 1回
2011/12/09までに返却してください。

貸出期間の延長

チェックボックスが出ていない資料は、延長できませんので、期限までに返却して下さい。
* 延長回数オーバーや予約者がいる場合など

借用中の資料

2件の資料を借りています。 **詳細を見る**

◆ 延長の仕方

ようこそ、理光 太郎 さん [ログアウト](#)

借りている資料一覧

マイライブラリ > 借りている資料一覧 [検索](#)

i 貸出期間を延長しました。

資料件数: 2件

1. ミャンマー裸足の球児たち : 元国連職員が蒔いた一粒の種.
岩崎亨著. アットワークス, 2010., 資料ID: 1163574, 延長回数: 1回
2011/12/09までに返却してください。
2. これから学ぶスポーツ心理学.
荒木雅信編著. 大修館書店, 2011., 資料ID: 1163397, 延長回数: 1回
2011/12/09までに返却してください。

[ページトップ](#)

返却期限日に変更になっていることを確認！

◆貸出中の資料を次に借りたい・・・

予約について

借りたい資料が貸出中の場合、
予約をすることが出来ます。

- ◆ 予約はOPACから自分ですることが出来ます。
- ◆ 予約が出来る資料は図書のみ。
※雑誌や視聴覚資料は原則不可。

◆ 予約の仕方

検索結果詳細 : 図書 終了

検索条件入力 > 検索結果一覧 > 検索結果詳細 検索 マイライブラリ

◀ 前へ 次へ ▶ 1 / 235件

U-canの日本語能力試験徹底攻略!N1・N2聴解練習ブック

U-can ノニホンゴ ノウリョク シケン テッテイ コウリヤク N1 N2 チョウカイ レンシュウ ブック
ユーキャン日本語能力試験研究会編
東京：ユーキャン学び出版, 2011.9
東京：自由国民社(発売)

ここからマイライブラリにログイン

貸出中になっていることを確認

巻号	予約人数	刷年	所在	請求記号	資料ID	貸出区分	状況
1 <input type="checkbox"/>	<input type="button" value="予約"/>	0	守:3階(就職・資格)	<input type="button" value="資格
語学"/>	1622227	貸出可	<u>貸出中(2011/12/06)</u>

◆予約の仕方

ようこそ、理光 太郎 さん

予約 : 完了

入力 ... 確認 ... 完了

予約を受け付けました。

- 予約番号 : 10000020
- 予約日 : 2011/11/25
- 資料 : U-canの日本語能力試験徹底攻略!N1・N2聴解練習ブック.
ユーキャン日本語能力試験研究会編. ユーキャン学び出版/自由国民社(発売), 2011.
- 利用者 : 理光 太郎 (ricoh)
- 受取場所 : 守口図書館
- 予約期限 :
- 通信欄 :

元の画面に戻る

完了画面まで確認しましょう！

◆ 図書館に無い資料を読みたい・・・

リクエスト

図書館で所蔵していない図書について
購入依頼をすることが出来る制度

- ◆ 図書館HPから申し込みが出来ます(マイライブラリ)。
- ◆ 購入依頼を出来る資料は図書のみ。
※雑誌や視聴覚資料は原則不可。
- ◆ 図書館の蔵書にふさわしくない図書は購入不可。
- ◆ 入荷までには約2～3週間程度かかります。

◆リクエストの申込方法

購入希望図書申込についてのお知らせ

2011.11

【重要】

図書館システムの入替に伴い、購入希望図書申込の方法が変更になりました。

以下の手順を確認のうえお申込み下さい。

- **購入依頼をした場合には、マイライブラリ・OIUメールの両方を確認するようにして下さい。**
(基本的に入荷のお知らせはマイライブラリ、問い合わせや絶版等のお知らせはOIUメールになります)
- **購入依頼ができるのは、学部学生・院生および職員のみです。**
- **購入依頼ができる資料は図書のみです。雑誌や視聴覚資料は原則**
- 特定の宗教・思想に偏ったもの、アダルト作品と思われるもの等、図書館で購入できません。
- 専門図書の購入は、先生方の意見を伺ってから判断する場合があります。
- お一人で大量にリクエストされた場合、バランスを考えお断りすることがあります。

注意事項を確認のうえ、クリック。
→マイライブラリにログイン

■ [購入希望図書申込] をする (マイライブラリへ) ■

◆ リクエストの申込方法

- 入手待ちの資料** (Materials being prepared):
 - 予約した資料が1件あります(予約中:0件)。 [▶▶ 詳細を見る](#)
 - 購入を依頼している資料が1件あります。 [▶▶ 詳細を見る](#)
- 借用中の資料** (Materials being borrowed):
 - 2件の資料を借りています。 [▶▶ 詳細を見る](#)
- マイフォルダ** (My folders):
 - 卒論文献(6件) セミナー課題(2件)
- マイフォルダ管理** (My folders management)
- 操作メニュー** (Operation menu):
 - 依頼
 - 文献の複写
 - 資料の借用
 - [図書館の購入](#)
 - 履歴

Callouts:

- A green callout bubble points to the [▶▶ 詳細を見る](#) link in the '入手待ちの資料' section, containing the text: **リクエストした本の確認**
- A green callout bubble points to the [図書館の購入](#) link in the '操作メニュー' section, containing the text: **本のリクエストはここから**

Bottom callout bubble: **購入依頼をした場合には、必ずOIUメールもチェックして下さい。**

◆その他の機能について

- 入手待ちの資料** (Materials on hand):
 - 予約した資料が1件あります(予約中:0件)。 [詳細を見る](#)
 - 購入を依頼している資料が1件あります。 [詳細を見る](#)
- 借出中の資料** (Materials on loan):
 - 2件の資料を借りています。 [詳細を見る](#)
- マイフォルダ** (My folders):
 - 卒論文献(6件) セミナー課題(2件)
- マイフォルダ管理** (My folders management)
- 操作メニュー** (Operation menu):
 - 依頼
 - 文献の複写
 - 資料の借用
 - 図書の購入
 - 履歴
 - [借りた資料](#)
 - 設定変更
 - [メールアドレス](#)

Callouts highlight the following features:

- 現在貸出中の資料の確認** (Check currently loaned materials): Points to the "借出中の資料" section.
- 過去に借りた資料の確認** (Check materials borrowed in the past): Points to the "借りた資料" link.
- メールアドレスの追加・修正** (Add/modify email address): Points to the "メールアドレス" link.

◆マイライブラリの終了の仕方

ログアウトを押さずに終了すると、他の利用者に不正に利用される場合があります。ご注意ください！

図書館のイイところ♪

おしえちゃう！

◆空き時間ができちゃった……。

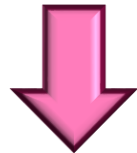

図書館でDVDでもみませんか？

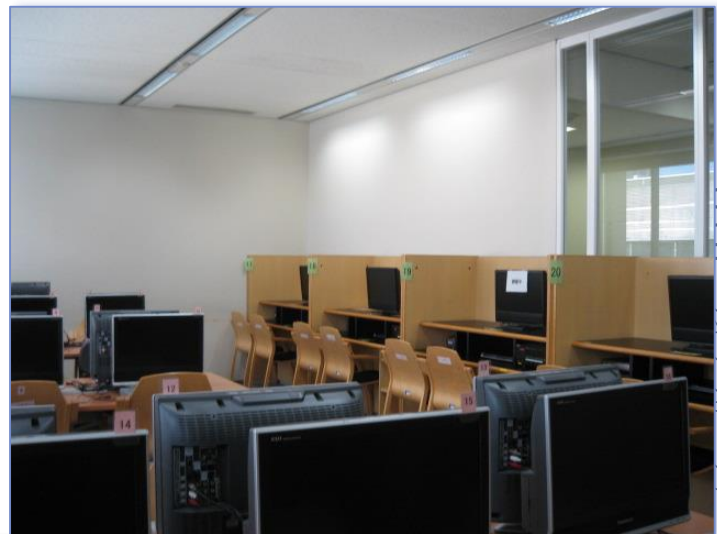
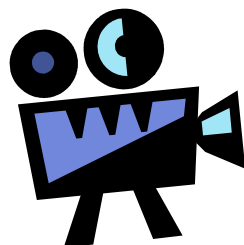

図書館にはDVDを視聴する部屋
(AVブース)が3階にあります。

図書館のDVDをみることができます。
(※持込みDVD不可)

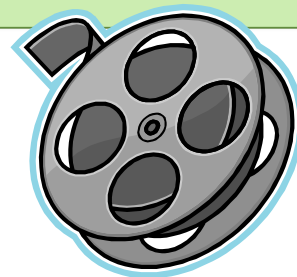

◆みんなで勉強したい！！

グループで学習するための部屋
(グループ閲覧室)があります。

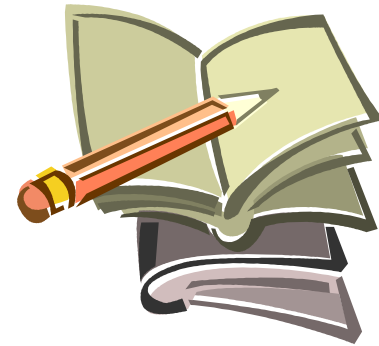

2階カウンターで
学生証を出して、2名以上で
申し込んでください。
詳しくは2階カウンターまで！

◆何を読もうかな～

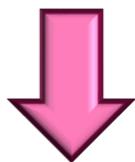

悩んだ時には・・・???

- ◆ 先生方の著作物を集めた、OIUコーナー
- ◆ 図書館お薦めの資料やテーマを決め、展示している 特別展示コーナーなどいかがですか♪

図書館にある沢山の本を、特別展示コーナーなどで、少しずつ紹介しています。

図書館からのお願い

◆ 図書館からのお願い

- ◆ 図書館内では静かにしてください。
- ◆ 携帯での通話は禁止です。
- ◆ 食べ物・紙パックや缶飲料などの持込み禁止です。
(例外としてペットボトル飲料は持込み可)
- ◆ もちろん飲食禁止です。
- ◆ マナーを守れない人の利用はお断りしています。
- ◆ 貴重品は必ず携帯してください。

これでライブラリーツアー
1年次編は終了です。

利用方法などわからないことは
お気軽にスタッフへお問い合わせ下さい。

大阪国際大学
守口図書館

